

ABIERTA NUEVA CONVOCATORIA PASAPORTE A LA CIENCIA 2019

Fecha límite: 2 de agosto de 2019

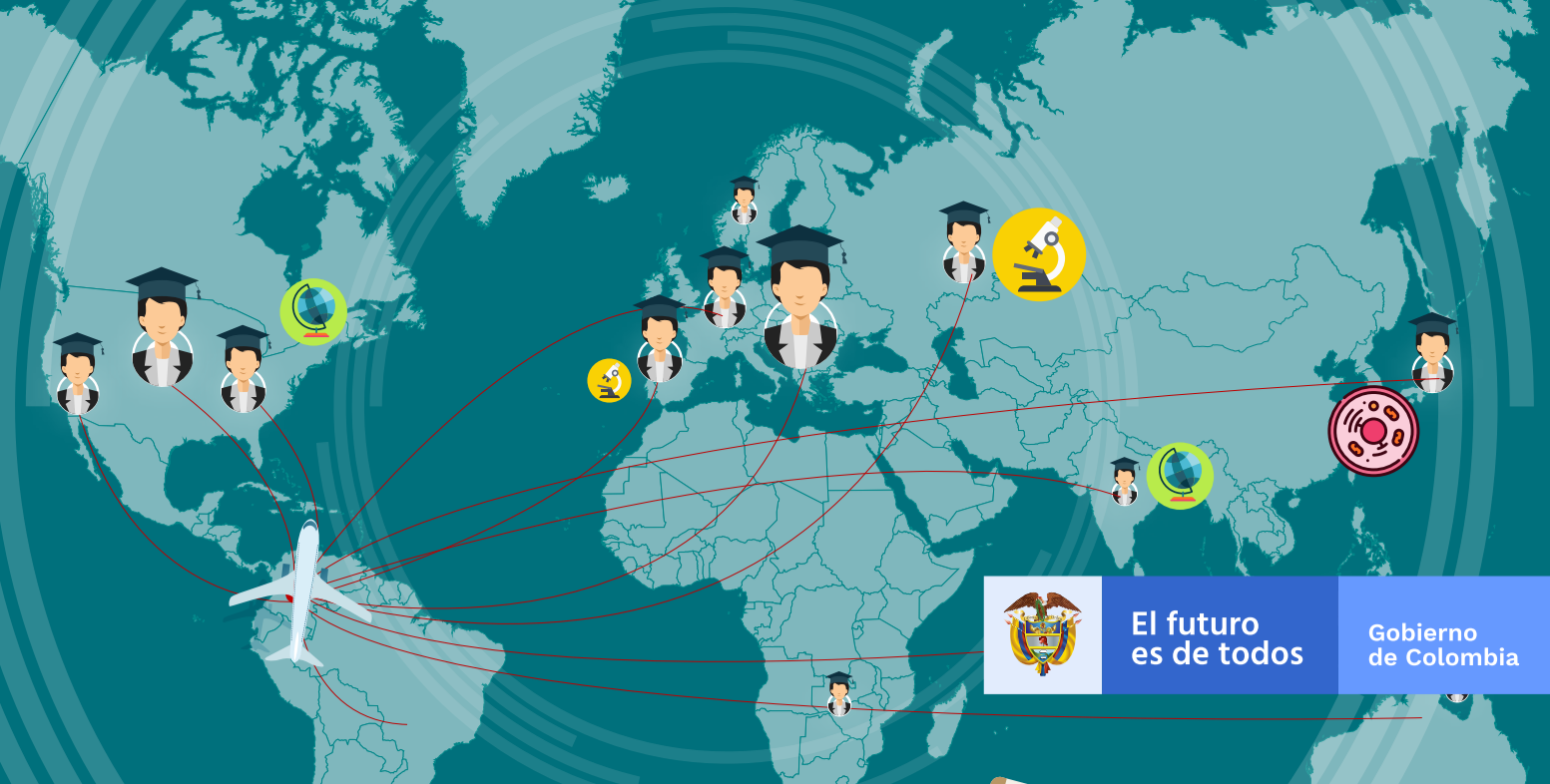

El futuro es de todos

Gobierno de Colombia

El Programa Colombia Científica y su componente Pasaporte a la Ciencia brindarán la oportunidad a profesionales, docentes e investigadores del país de estudiar programas de Maestría o Doctorado en las mejores universidades del mundo.

Para poder acceder al programa, los beneficiarios deben comprometerse a regresar al país y contribuir de manera efectiva con el fortalecimiento de la investigación y la calidad de las Instituciones de Educación Superior, la productividad y competitividad del país.



¿Quién puede aplicar?

1

Admitidos
Maestrías
Doctorados

Estudiando
Doctorados

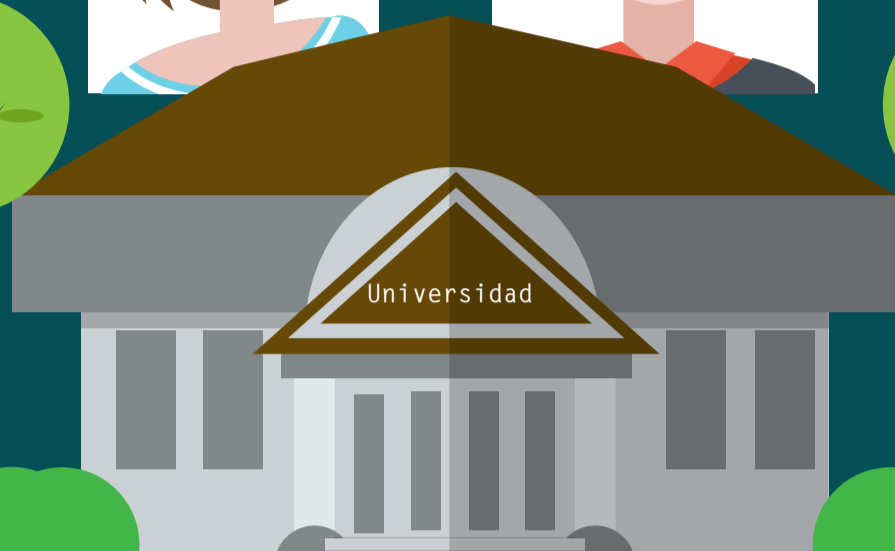
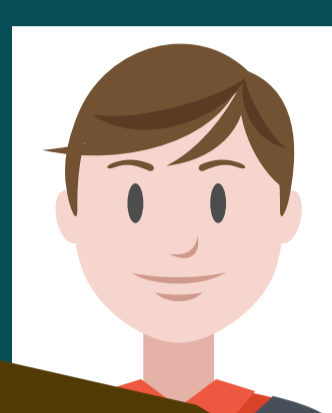

Duración y financiación

2

Maestrías
Máximo

Doctorados
Máximo

2 | 4

años | años

Hasta

78.000 USD | 178.000 USD

Condonación

3

Maestrías
50%

Doctorados
80%

4

Periodicidad

Maestrías

Doctorados

Período de financiación

2 años | 4 años

Período de gracia

1 año | 2 años

Período de retorno y permanencia en Colombia

2 años | 2 años

Criterios de evaluación

5



Serán evaluadas las postulaciones que cumplan con todos los requisitos. Las postulaciones se calificarán de acuerdo con los siguientes criterios:

- Posición de la Universidad en el Ranking de Shanghai 2018
- Posición del centro de investigación según Thomson Reuters 2017
- Posición en el Ranking de las universidades más innovadoras del mundo según Thomson Reuters 2018

Período de financiación y período de gracia

Tasa de interés

IPC

Período de retorno y permanencia en Colombia

Tasa de interés

IPC + 8 puntos

Amortización con plazo de hasta 10 años

6

Focos-retos de investigación

Las tesis o productos de investigación deben estar enfocadas en la solución de necesidades país, y relacionadas con los focos-retos de investigación



Alimentos



Salud



Sociedad



Energías sostenibles



Bioeconomía

Requisitos de aplicación

7

- Ser colombiano.
- Acreditar admisión a programa internacional²
- Acreditar estudios (si ya se encuentra estudiando doctorado)
- Carta de presentación por docente o investigador reconocido por Colciencias
- Inscribirse en la página web del ICETEX.
- Los demás requisitos listados en la convocatoria.



Ruta proceso de evaluación y selección

8

- Postulación al Programa
- Revisión del perfil del candidato
- Elaboración de lista de postulantes
- Comisión Nacional de Becas
- Notificación Pre-Seleccionados
- Solicitud de Crédito
- Comité de Crédito
- Notificación beneficiarios
- Legalización crédito condonable

Cronograma

Apertura Convocatoria

8 de julio de 2019

Cierre Convocatoria

2 de agosto de 2019

Pre-seleccionados

30 de agosto de 2019

Legalización de crédito

Del 6 al 13 de septiembre de 2019

1. Las fechas y horas corresponden a GMT-5. Hora nacional colombiana
2. La recepción de documentación de postulación se hará hasta las 5:00 p.m. hora colombiana de cada fecha

Condiciones inhabilitantes

10



- Tener título de doctorado
- No iniciar el programa de maestría o doctorado luego de la fecha máxima:

31 de marzo de 2020

Las peticiones y reclamaciones se deben presentar exclusivamente a través del sistema de atención virtual haz clic [aquí](#).