



Operación estadística de Crédito Educativo

Resultados periodo de referencia **2022-1**
Boletín estadístico No. 1

¿Cómo ha sido el otorgamiento de créditos educativos?

Desde el periodo **2015-1** ICETEX ha otorgado **356.706** créditos educativos. El valor total girado a estos créditos en su primer semestre fue de más de **\$2,08 billones**.

En **2022-1**, con corte el 30 de junio de 2022, ICETEX ha otorgó **24.179** créditos educativos. El valor total girado a estos créditos en su primer semestre fue de más de **\$181 mil millones**.

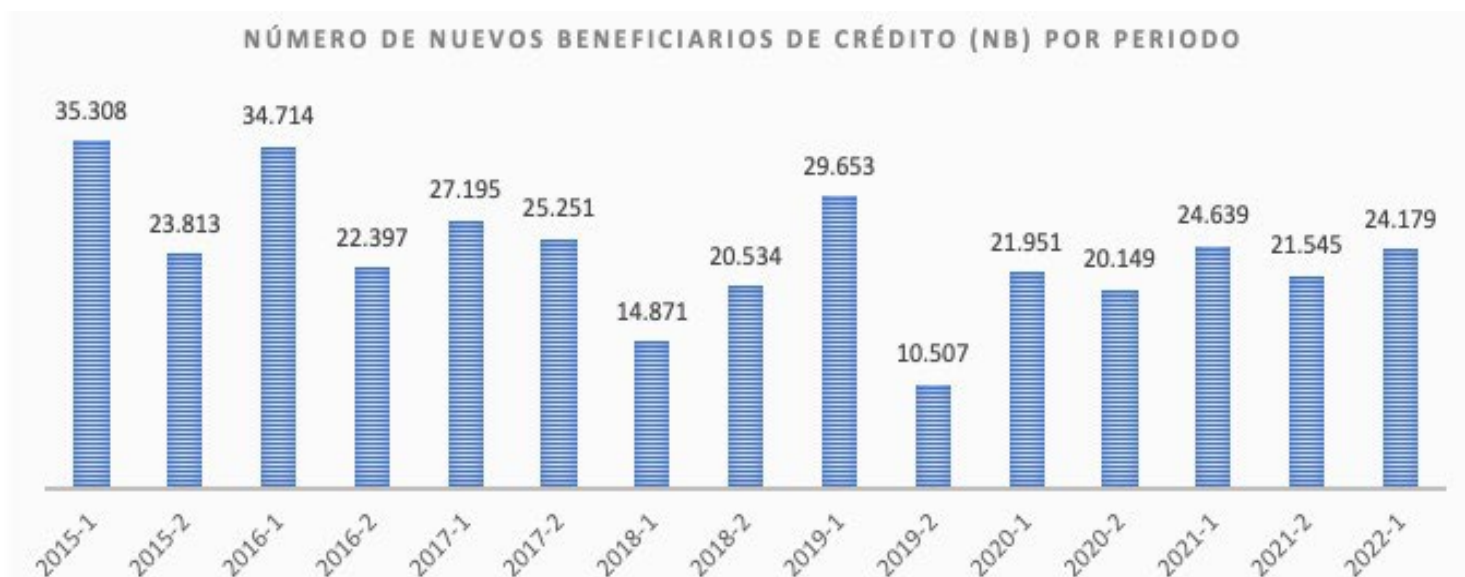

El **87,6%** de lo créditos otorgados desde 2015-1 han sido de las líneas de crédito de **Pregrado**, el **9,5%** de las líneas de **Posgrado País** y el **2,9%** de las líneas de **Crédito Exterior**.

El **95,6%** de lo créditos otorgados desde 2015-1 han sido para financiar **matrículas**, el **4,3%** para **sostenimientos** y el **0,1%** para **computadores**.*

En **2022-1**, el **85,9%** de lo créditos otorgados fueron de las líneas de crédito de **Pregrado**, el **10,5%** de las líneas de **Posgrado País** y el **3,6%** de las líneas de **Crédito Exterior**.

En **2022-1**, el **93,7%** de lo créditos otorgados fueron para financiar **matrículas** y el **6,3%** para **sostenimientos**.

* La línea para financiar la compra de un computador, MI PC, operó hasta 2015-1.

Operación estadística de Crédito Educativo

Resultados periodo de referencia **2022-1**

Boletín estadístico No. 1

¿Cómo ha sido la renovación de créditos educativos?

Desde el periodo **2015-1** ICETEX ha realizado **1.900.371** renovaciones de créditos. El valor total girado para estas renovaciones fue de más de **\$9,14 billones**.

En **2022-1**, con corte el 30 de junio de 2022, ICETEX renovó **114.267** créditos. El valor total girado para estas renovaciones fue de más de **\$762 mil millones**.

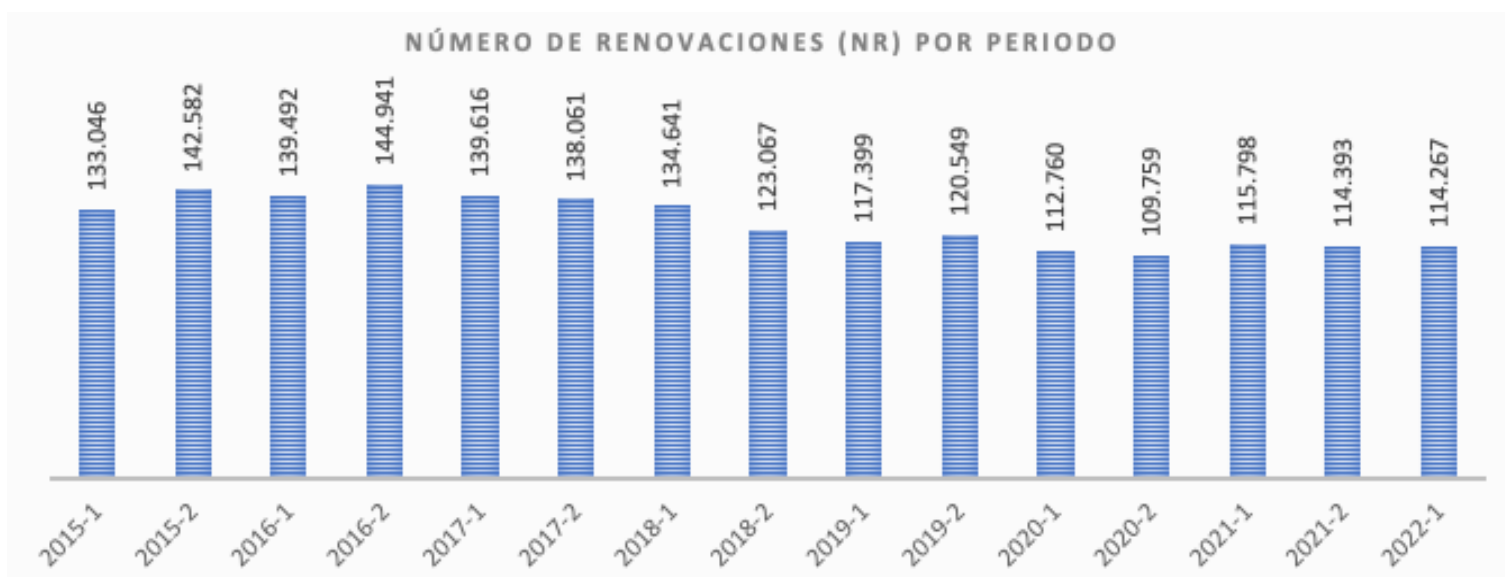

El **97,1%** de lo créditos renovados desde 2015-1 han sido de las líneas de crédito de **Pregrado**, el **2,7%** de las líneas de **Posgrado País** y el **0,2%** de las líneas de **Crédito Exterior**.

El **95,1%** de lo créditos renovados desde 2015-1 han sido para financiar **matrículas** y el **4,9%** para **sostenimientos**.

En **2022-1**, el **96,1%** de lo créditos renovados fueron de las líneas de crédito de **Pregrado**, el **3,5%** de las líneas de **Posgrado País** y el **0,4%** de las líneas de **Crédito Exterior**.

En **2022-1**, el **93,7%** de lo créditos otorgados fueron para financiar **matrículas** y el **6,3%** para **sostenimientos**.



Operación estadística de Crédito Educativo

Resultados periodo de referencia **2022-1**

Boletín estadístico No. 1

¿Quiénes han sido nuestros nuevos beneficiarios en 2022-1?

Con corte el 30 de junio de 2022, ICETEX ha otorgado **13.596 (56,23%)** créditos a **mujeres**, **10.581 (43,76%)** a **hombres** y **2 (0,01%)** a personas de sexo intersexual.*

El **91,8%** de los nuevos beneficiarios pertenecen a **estratos socioeconómicos 1, 2 o 3**. El **71,6%** pertenecen a **estratos 1 o 2**.

El **66%** de los nuevos beneficiarios adquirieron su crédito entre los **18 y 26 años** de edad, el **21%** entre los **27 y 59 años** y el **13%** entre **12 y 18 años**.

Los departamentos de origen más comunes fueron: **Bogotá D.C.** con el **19,0%** de beneficiarios, **Córdoba** con el **10,4%**, **Atlántico** con el **9,3%**, **Bolívar** con el **6,6%**, **Sucre** con el **6,6%**, **Valle del cauca** con el **6,4%** y **Antioquia** con el **6,3%**. Los demás departamentos representan el **35,4%**.

El **69,1%** de los nuevos beneficiarios residen en **ciudades y aglomeraciones**, el **18,7%** en **municipios intermedios**, el **8,6%** en **municipios rurales** y el **3,6%** en **municipios rurales dispersos**. **

NÚMERO DE NUEVOS BENEFICIARIOS DE CRÉDITO (NB) POR ESTRATO

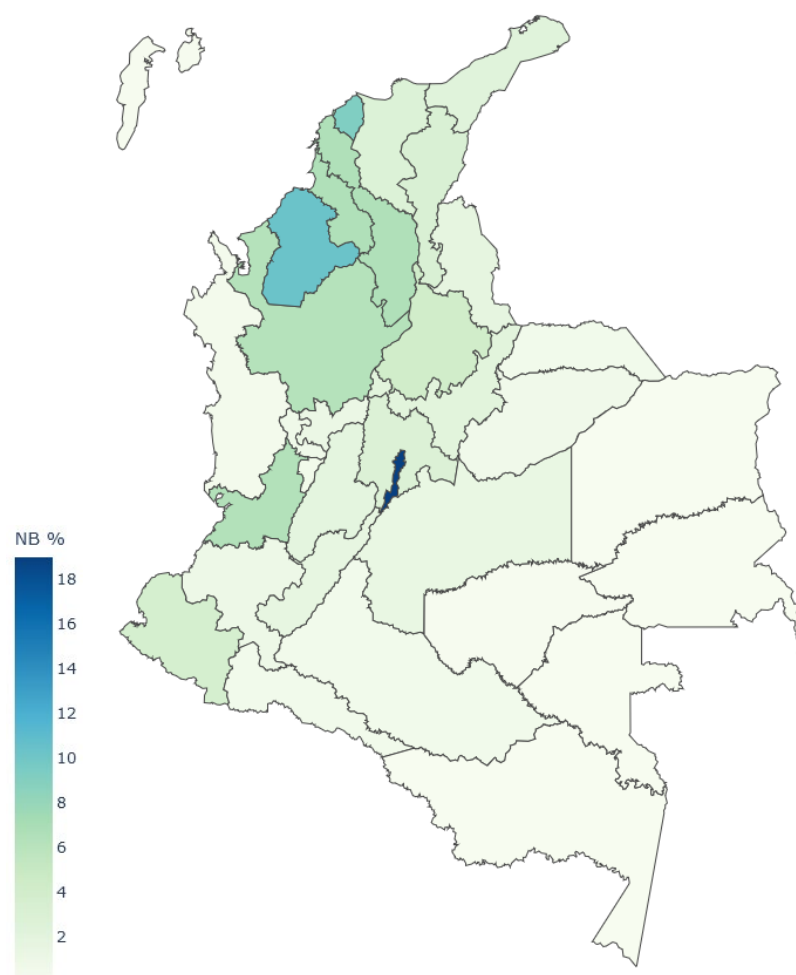
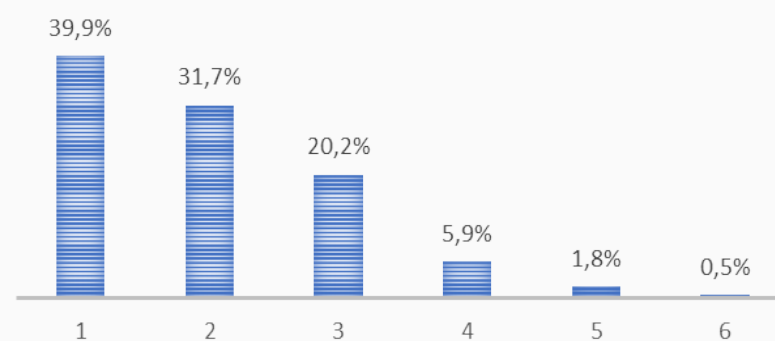

* La categoría intersexual empezó a ser empleada desde el periodo 2021-1.

** Las categorías de los municipios se basa en la clasificación del DNP.



Operación estadística de Crédito Educativo

Resultados periodo de referencia **2022-1**

Boletín estadístico No. 1

¿Quiénes han sido nuestros nuevos beneficiarios en 2022-1?

Un total de **281 (1,2%)** créditos educativos fueron entregados a personas con **discapacidad**. La discapacidad más común es la visual.

Un total de **5.228 (21,6%)** créditos educativos fueron otorgados a personas pertenecientes a **grupos étnicos**. El grupo étnico más común es **Afrocolombiano(a)**.

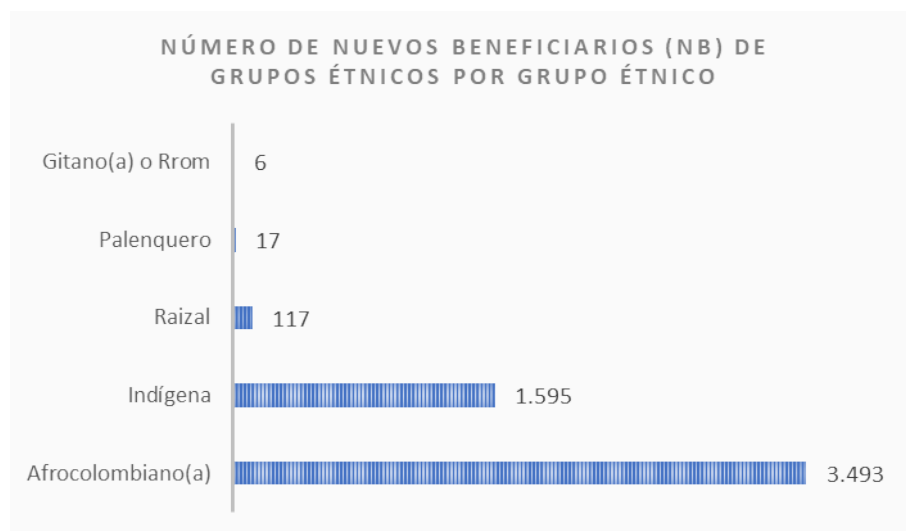
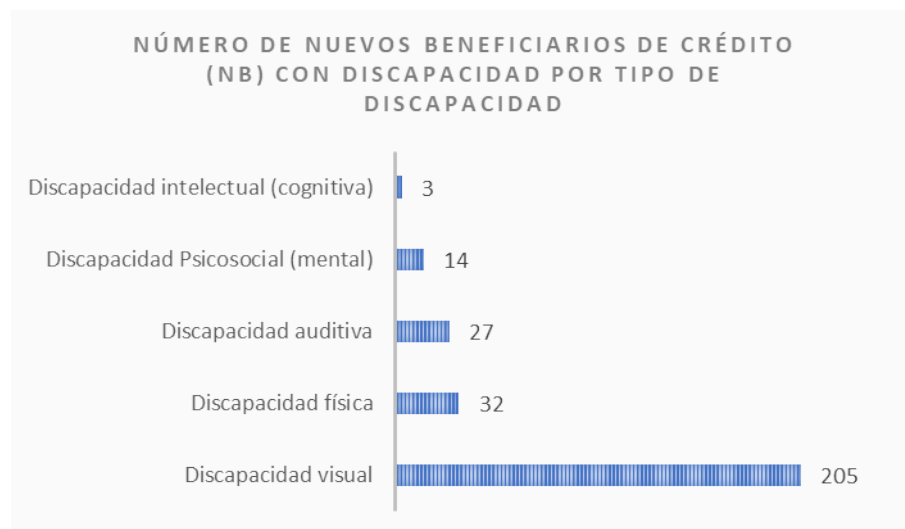

Un total de **676 (2,8%)** créditos educativos fueron otorgados a personas pertenecientes a la estrategia **RED UNIDOS** del Departamento de Prosperidad Social.

Un total de **4.170 (17,2%)** créditos educativos fueron otorgados a personas pertenecientes **víctimas del conflicto**.

Considerando las vulnerabilidades de nuestros nuevos beneficiarios, ICETEX otorgó **subsidio de tasa** a **9.899** de ellos, esto corresponde al **41%**. Adicionalmente, a la fecha **8.738** nuevos beneficiarios gozan con **subsidio de sostenimiento**, esto corresponde al **36,1%**.



Operación estadística de Crédito Educativo

Resultados periodo de referencia **2022-1**
Boletín estadístico No. 1

¿Qué tipo de estudios adelantan los nuevos beneficiario de 2022-1?

El **82,9%** de los nuevos beneficiarios adelantan estudios **universitarios**, el **5,1%** **especializaciones universitarias**, el **4%** **maestrías** y el **3,6%** **educación continuada** en el exterior. El restante **4,4%** adelanta **especializaciones médicas**, **estudios técnicos**, **doctorados** y **especializaciones tecnológicas**.

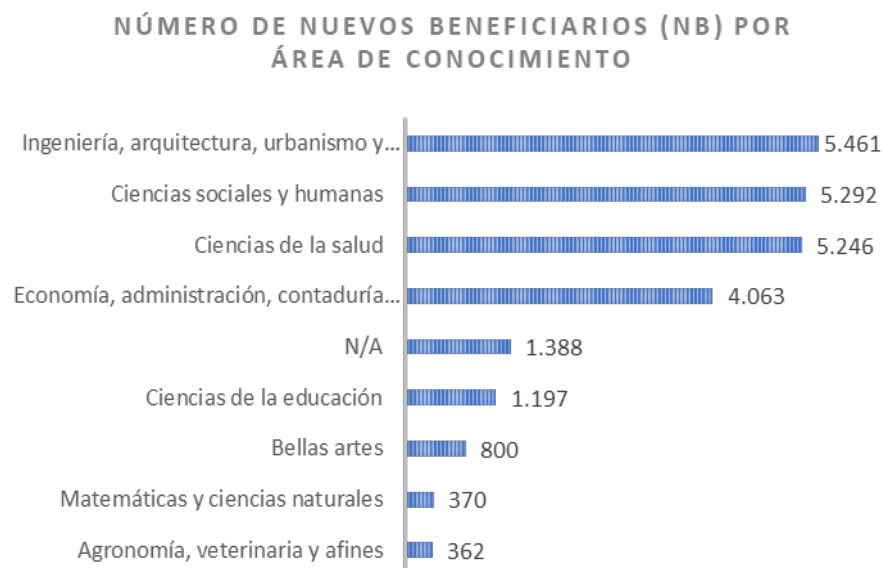
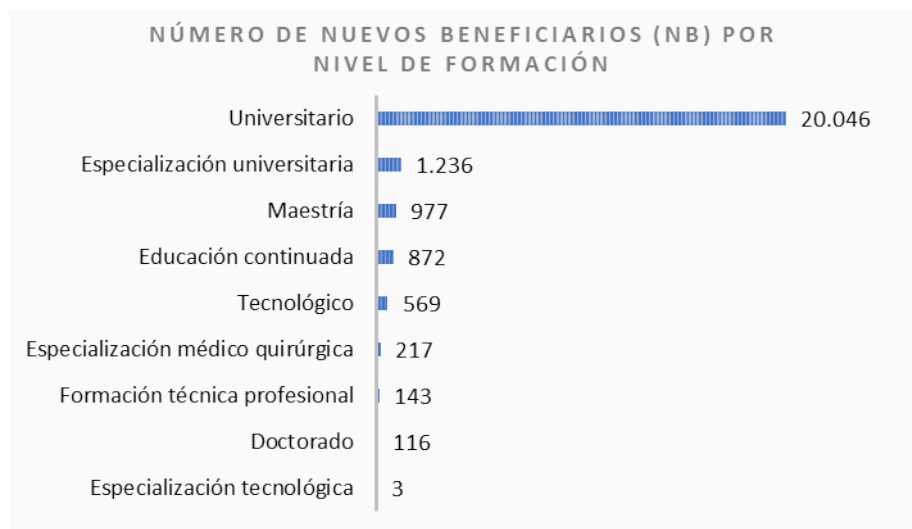

El **22,6%** de los nuevos beneficiarios adelantan estudios en **ingeniería, arquitectura, urbanismo y afines**; el **21,9%** en **ciencias sociales y humanas**; el **21,7%** en **ciencias de la salud**; y el **16,8%** en **economía, administración, contaduría y afines**. El restante **17%** adelanta estudios en ciencias de la educación; **bellas artes**; **matemáticas y ciencias naturales**; **agronomía, veterinaria y afine**; y otros.

El **87,5%** de los nuevos beneficiarios adelantan sus estudios en Instituciones de educación superior del **sector privado** en Colombia, el **8,9%** en instituciones del **sector oficial** y el **3,6%** en instituciones en el **exterior**.