

# FONDO FORMACIÓN EN PROGRAMAS DE PREGRADO Y POSGRADO PARA EDUCADORES DEL SECTOR OFICIAL

CONVOCATORIA FORMACIÓN AVANZADA 2022-1: ESPECIALIZACIONES Y MAESTRÍAS PARA DOCENTES Y DIRECTIVOS DOCENTES DE ESTABLECIMIENTOS EDUCATIVOS OFICIALES

*Impulsamos*

**PROYECTOS DE VIDA BRINDANDO LAS MEJORES  
alternativas para crear caminos incluyentes en la educación superior**

Bogotá 2021



La educación  
es de todos

Mineducación





**CONVOCATORIA  
FORMACIÓN AVANZADA  
2022-1: ESPECIALIZACIONES Y  
MAESTRÍAS PARA DOCENTES Y  
DIRECTIVOS DOCENTES DE  
ESTABLECIMIENTOS  
EDUCATIVOS OFICIALES**



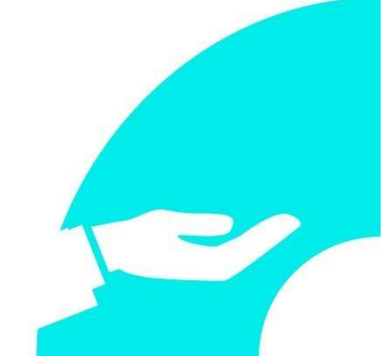

### Recuerda:

Antes de iniciar el proceso de inscripción en el formulario a la CONVOCATORIA FORMACIÓN AVANZADA 2022-1: ESPECIALIZACIONES Y MAESTRÍAS PARA DOCENTES Y DIRECTIVOS DOCENTES DE ESTABLECIMIENTOS EDUCATIVOS OFICIALES, debes contar con el resultado de APROBACIÓN del estudio crediticio CIFIN.

### Ten en cuenta...



- ❖ Se precisa que la postulación a la convocatoria es válida siempre y cuando el resultado del estudio crediticio – CIFIN sea aprobado y se cumplan los demás requisitos establecidos en esta. Para este Fondo el educador puede ser su propio deudor solidario o puede postular a una tercera persona para que respalde el crédito.
- ❖ Se advierte que la información del deudor postulado y aceptado ante la central financiera debe coincidir con la información registrada en el formulario de solicitud a la convocatoria. De lo contrario se anulará todo el proceso.

**A continuación, te presentamos los pasos a seguir para solicitar el estudio crediticio ante la central financiera...**



Una vez el ICETEX haya publicado la convocatoria en la página web <https://web.icetex.gov.co/-/formacion-avanzada-2022-1-especializacion-y-maestrias-para-docentes-y-directivos-docentes> los educadores deben

Realizar el estudio crediticio de su deudor solidario (persona que será garante de su crédito) ante la Central de riesgo crediticio. Tenga en cuenta que usted puede ser su propio deudor solidario. Para realizar su estudio crediticio debe:

- Si usted es su propio deudor solidario, ingrese al siguiente enlace: <https://web.icetex.gov.co/creditos/fondos-en-administracion/formularios-deudor-solidario-y-de-inscripcion>

### Formularios: deudor solidario y de inscripción

Formularios: deudor solidario y de inscripción	Impresión del formulario de inscripción	Consulta resultados	Renovación beneficiarios antiguos	Renovación beneficiarios nuevos (2008-2 en adelante)
--	---	---------------------	-----------------------------------	--

Siga las siguientes instrucciones para diligenciar el formulario de su deudor solidario (persona que será garante de su crédito) y luego diligencie el formulario de solicitud del crédito ubicado en la parte inferior de esta página.

#### A. Diligenciar formulario del deudor solidario

Antes de diligenciar el formulario de solicitud de crédito es importante que haya gestionado los datos de su deudor solidario en la CIFIN antes de diligenciar el formulario de inscripción (ICETEX).

- > **Formulario para UN deudor solidario:** Si el Fondo al que desea aplicar requiere solamente un deudor solidario.
- > **Formulario para DOS deudores solidarios:** Si el Fondo al que desea aplicar requiere DOS deudores solidarios.
- > **Formulario para estudio SIN DEUDOR SOLIDARIO:** Si el Fondo al que desea aplicar NO requiere codeudor.





- Una vez ingrese al enlace, tenga en cuenta que si usted desea ser su propio deudor debe seleccionar **“FORMULARIO PARA ESTUDIO SIN DEUDOR SOLIDARIO”** como se muestra a continuación

Formularios: deudor solidario y de inscripción

Formularios: deudor solidario y de inscripción	Impresión del formulario de inscripción	Consulta resultados	Renovación beneficiarios antiguos	Renovación beneficiarios nuevos (2008-2 en adelante)
--	---	---------------------	-----------------------------------	--

Siga las siguientes instrucciones para diligenciar el formulario de su deudor solidario (persona que será garante de su crédito) y luego diligencie el formulario de solicitud del crédito ubicado en la parte inferior de esta página.

A. Diligenciar formulario del deudor solidario

Antes de diligenciar el formulario de solicitud de crédito es importante que haya gestionado los datos de su deudor solidario en la CIFIN antes de diligenciar el formulario de inscripción (ICETEX).

- > **Formulario para UN deudor solidario:** Si el Fondo al que desea aplicar requiere solamente un deudor solidario.
- > **Formulario para DOS deudores solidarios:** Si el Fondo al que desea aplicar requiere DOS deudores solidarios.
- > **Formulario para estudio SIN DEUDOR SOLIDARIO:** Si el Fondo al que desea aplicar NO requiere codeudor.

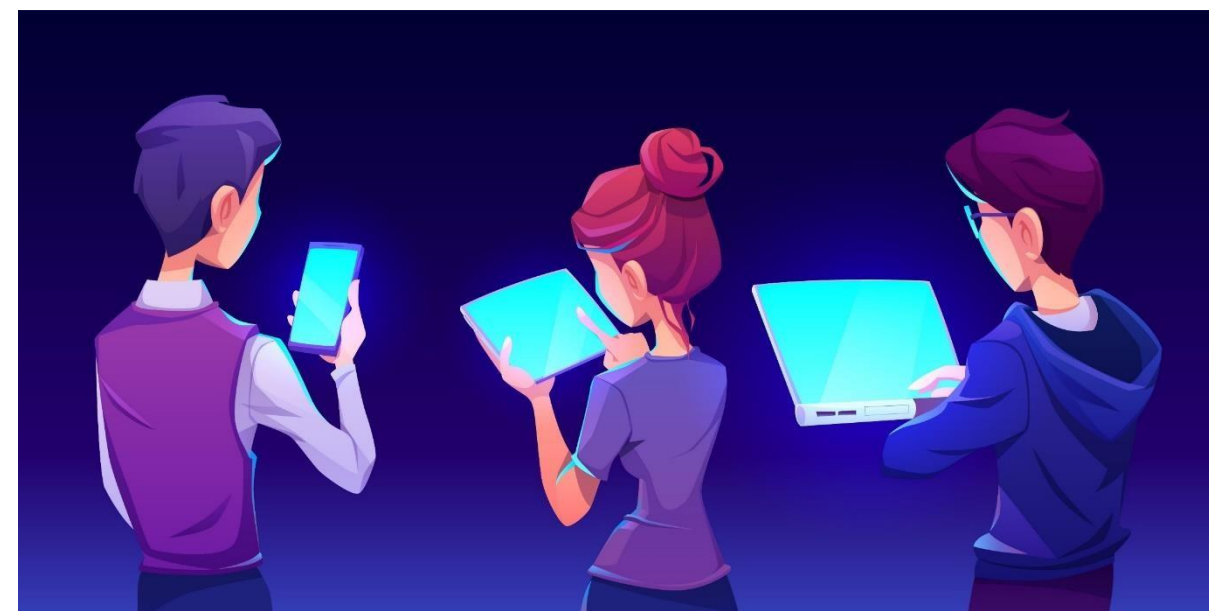

- Al seleccionar **“FORMULARIO PARA ESTUDIO SIN DEUDOR SOLIDARIO”**, le aparecerá la siguiente pantalla donde comenzará a diligenciar sus datos:

A partir de este momento usted podrá registrar la información para el estudio del deudor solidario:

Línea de crédito	CREDITO POSTGRADO PAIS SIN DEUDOR SOLIDARIO
Número de deudores solidarios requeridos	0

**Digite los datos del estudiante solicitante del crédito**

Tipo identificación\*

Número identificación\*

[Imprimir formulario borrador](#)



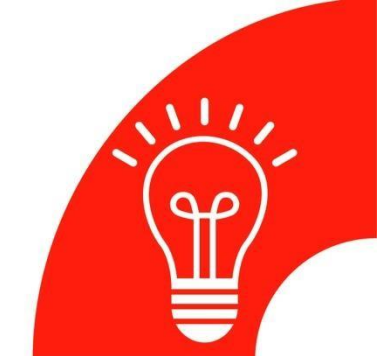

- Si desea postular a una persona diferente a usted como deudor solidario, ingrese al siguiente enlace:

<https://web.icetex.gov.co/creditos/fondos-en-administracion/formularios-deudor-solidario-y-de-inscripcion>

### Formularios: deudor solidario y de inscripción

Formularios: deudor solidario y de inscripción	Impresión del formulario de inscripción	Consulta resultados	Renovación beneficiarios antiguos	Renovación beneficiarios nuevos (2008-2 en adelante)
--	---	---------------------	-----------------------------------	--

*Siga las siguientes instrucciones para diligenciar el formulario de su deudor solidario (persona que será garante de su crédito) y luego diligencie el formulario de solicitud del crédito ubicado en la parte inferior de esta página.*

#### A. Diligenciar formulario del deudor solidario

Antes de diligenciar el formulario de solicitud de crédito es importante que haya gestionado los datos de su deudor solidario en la CIFIN antes de diligenciar el formulario de inscripción (ICETEX).

- > **Formulario para UN deudor solidario:** Si el Fondo al que desea aplicar requiere solamente un deudor solidario.
- > **Formulario para DOS deudores solidarios:** Si el Fondo al que desea aplicar requiere DOS deudores solidarios.
- > **Formulario para estudio SIN DEUDOR SOLIDARIO:** Si el Fondo al que desea aplicar NO requiere codeudor.





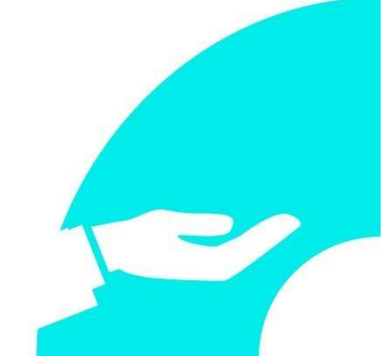

- Una vez ingrese al enlace, tenga en cuenta que si usted desea ser su propio deudor debe seleccionar **"FORMULARIO PARA UN DEUDOR SOLIDARIO"** como se muestra a continuación:

#### A. Diligenciar formulario del deudor solidario

Antes de diligenciar el formulario de solicitud de crédito es importante que haya gestionado los datos de su deudor solidario en la CIFIN antes de diligenciar el formulario de inscripción (ICETEX).



- > Formulario para UN deudor solidario: Si el Fondo al que desea aplicar requiere solamente un deudor solidario.
- > Formulario para DOS deudores solidarios: Si el Fondo al que desea aplicar requiere DOS deudores solidarios.
- > Formulario para estudio SIN DEUDOR SOLIDARIO: Si el Fondo al que desea aplicar NO requiere codeudor.

*Impulsamos*

**PROYECTOS DE VIDA BRINDANDO LAS MEJORES  
alternativas para crear caminos incluyentes en la educación superior**



- Al seleccionar **"FORMULARIO UN DEUDOR SOLIDARIO"**, le aparecerá la siguiente pantalla donde comenzará a diligenciar sus datos y posterior, los datos de la persona que será su deudor solidario

A partir de este momento usted podrá registrar la información para el estudio del deudor solidario:

Línea de crédito	FONDOS EN ADMINISTRACION
Número de deudores solidarios requeridos	1

### Digite los datos del estudiante solicitante del crédito

Tipo identificación*	--seleccione--
Número identificación*	

Aceptar

Salir

[Imprimir formulario codeudor persona natural](#)

[Imprimir formulario codeudor persona jurídica](#)



**Nota 1:** CIFIN es la Central de Información Financiera (TransUnion). Es una central de riesgo que muestra el comportamiento comercial, crediticio y financiero de las personas.

**Nota 2:** Recuerde, usted puede ser su propio deudor solidario o puede elegir a un tercero para que lo respalde





Una vez diligencie el formulario de CIFIN y grabe la información, el sistema emite el recibo de pago, el cual podrá cancelar en cualquier entidad financiera o en línea a través de PSE.

Luego de realizado el pago, debe esperar un término entre 24 a 48 horas para ver el resultado.

Para ver su resultado ingrese al siguiente link:

<https://cifin.asobancaria.com/cifin/icetexv2/public?accion=consultaEvaluacion>



**DIGITE LOS DATOS DEL BENEFICIARIO PARA LA CONSULTA**

Referencia:	<input type="text"/>
Tipo Identificación:	Cedula de ciudadanía ▼
Numero Identificación:	<input type="text"/>

Aceptar

*Impulsamos*

**PROYECTOS DE VIDA BRINDANDO LAS MEJORES alternativas para crear caminos incluyentes en la educación superior**



**GRACIAS**

*Impulsamos*

**PROYECTOS DE VIDA BRINDANDO LAS MEJORES  
alternativas para crear caminos incluyentes en la educación superior**

