



**MINISTERIO DE EDUCACIÓN
NACIONAL**



Olga del Carmen Villegas

**OLGA DEL CARMEN VILLEGAS ROBLES - FORMACIÓN AVANZADA 2023-1:
MAESTRÍA EN LA LINEA DE ESCUELA CONVIVENCIA ESCOLAR,
CONSTRUCCIÓN DE CIUDADANÍA Y PAZ, PARA DOCENTES Y DIRECTIVOS
DOCENTES DE ESTABLECIMIENTOS EDUCATIVOS OFICIALES**



En el siguiente enlace, encontraras lo relacionado a la convocatoria:

https://portal.icetex.gov.co/Portal/Home/HomeEstudi_ante/fondos-en-administracion-Listado/formacion_avanzada-2021-2-especializacion-y-maestrias-para_docentes-y-directivos-docentes-de-establecimientos_educativos-oficiales



OBJETIVO DE LA CONVOCATORIA

Otorgar créditos educativos 100% condonables para financiar los costos de matrícula de programas de maestría y doctorados, de acuerdo con los términos establecidos en la presente convocatoria del **FONDO FORMACIÓN EN PROGRAMAS DE POSGRADO PARA EDUCADORES DEL SECTOR OFICIAL, MEDIANTE EL OTORGAMIENTO DE CRÉDITOS EDUCATIVOS CONDONABLES**” CONTRATO INTERADMINISTRATIVO N° 261 de 2019 (MEN)



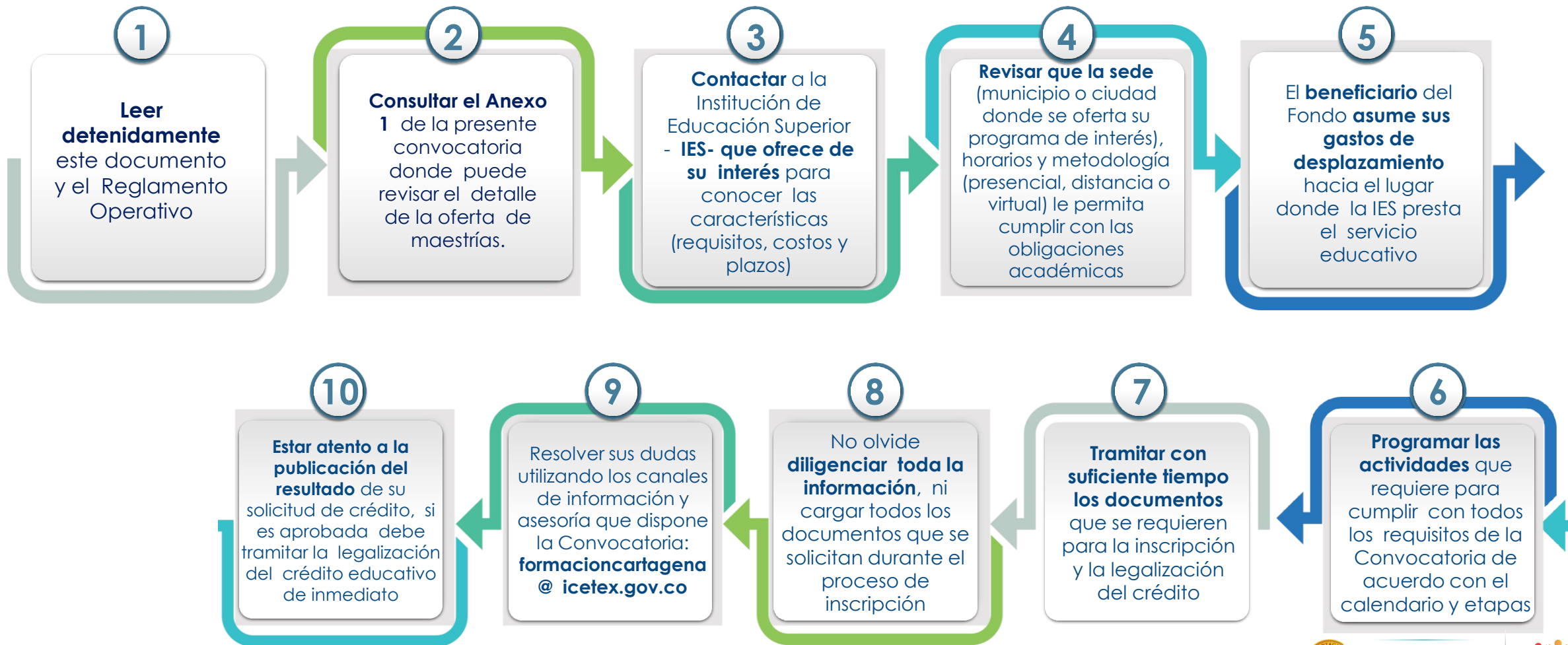



REQUISITOS MÍNIMOS PARA ASPIRANTES

Los **Educadores del Distrito de Cartagena de Indias que aspiran a ser beneficiarios** de un crédito educativo condonable del fondo 261 de 2019 **deben cumplir con los siguientes requisitos:**

- Ser docente o directivo docente en servicio con nombramiento en propiedad.
- Cumplir con los requisitos de participación de la presente convocatoria.
- Contar con la aprobación del estudio crediticio. Para ello, el educador, diligencia el formulario de deudor solidario y realiza el pago ante la central de riesgo CIFIN. **Para este Fondo el educador puede ser su propio deudor solidario.**



- Inscribirse a través de la página web del ICETEX dentro de los plazos, términos y condiciones.
- Contar con la admisión en la universidad, al programa de formación según los requisitos establecidos en la convocatoria y de acuerdo con las condiciones y plazos que las Instituciones de Educación Superior (IES) participantes dispongan para tal efecto.
- Contar con la adjudicación del crédito educativo aprobada por la Junta Administradora del Fondo.
- Tramitar ante el ICETEX la legalización y obtener un concepto jurídico viable para el crédito educativo adjudicado. Para la realización de estos trámites, el aspirante debe contar con la admisión al programa académico.



NOTA: Se precisa que la postulación a la convocatoria es válida siempre y cuando el resultado del estudio crediticio – CIFI sea aprobado y se cumplan los demás requisitos establecidos en esta.

Una vez cuente con el resultado del estudio crediticio CIFI y este sea APROBADO, **puede continuar con el proceso de inscripción a la convocatoria en el FORMULARIO DE INSCRIPCIÓN** habilitado para tal fin:



Debe diligenciar el Formulario de Inscripción dispuesto en el siguiente enlace: <https://solicitudes.icetex.gov.co/solicitudes/login.sm>





Debe diligenciar el Formulario de Inscripción
dispuesto en el siguiente enlace:

[https://solicitudes.icetex.gov.co/solicitudes/login.s
m](https://solicitudes.icetex.gov.co/solicitudes/login.s
m)



Antes de continuar, usted debe **REGISTRARSE**. Para
ello, de clic sobre la palabra “**REGISTRARSE**” como se
evidencia a continuación:

RECUERDA:

Usted debe ingresar una Contraseña
que sea de fácil recordación.





Cuando de clic sobre el botón **“CREAR”**, la plataforma le enviará al correo registrado la confirmación de la cuenta como se muestra a continuación:



- ✓ Una vez Reciba el correo de activación de la cuenta, usted debe dar clic sobre el botón **“CLIC AQUÍ PARA TERMINAR SU REGISTRO EN EL SISTEMA ICETEX”** como se muestra a continuación:





Una vez haya dado clic sobre el botón **“CLIC AQUÍ PARA TERMINAR SU REGISTRO EN EL SISTEMA ICETEX”**, le mostrará una ventana con el siguiente mensaje:



Cuando visualice en su pantalla el mensaje anterior, de clic sobre el botón **“Volver”** y le aparecerá la pantalla de inicio como se muestra a continuación. Podrá ingresar el Correo Electrónico y contraseña registrada la cual ya se encuentra activada en la plataforma ICETEX teniendo en cuenta los pasos anteriormente realizados:





Una vez acceda con el Usuario y contraseña, recuerde seleccionar el formulario correspondiente al programa elegido, es decir, el que pertenece Licenciaturas. Luego de seleccionar el formulario, se abrirá una ventana en donde se encuentra cada una de las categorías a las que debe ingresar y diligenciarlas una a una.

1 Publicación

Convocatoria: OLGA DEL CARMEN VILLEGAS ROBLES - FORMACIÓN AVANZADA MAESTRÍA EN LA LINEA DE ESCUELA CONVIVENCIA ESCOLAR, CONSTRUCCIÓN DE CIUDADANÍA Y PAZ, PARA DOCENTES Y DIRECTIVOS DOCENTES DE ESTABLECIMIENTOS EDUCATIVOS OFICIALES 2023-1:

Días restantes cierre convocatoria

1 días 9:29:5

Progreso general



Avance diligenciamiento



i Bienvenido!

Antes de iniciar con el diligenciamiento del formulario ten en cuenta:

1. Puedes ingresar a tu solicitud cuantas veces desees mientras la convocatoria esté activa.
2. Para finalizar debes dar click al botón COMPLETAR SOLICITUD para que tu proceso de inscripción finalice exitosamente.
3. Una vez completes la solicitud NO podrás realizar modificaciones al formulario de inscripción.

Resumen de la solicitud

Completar Solicitud



Encontraras ocho (8) campos los cuales debes diligenciar en su totalidad para completar la inscripción al formulario:

- Autorización Para El Tratamiento De Datos
- Datos Del Solicitante
- Datos De Solicitud (Datos Del Programa Académico A Cursar)
- Referencias personales y Familiares
- Datos Laborales y Financieros
- Carga De Documentos
- Datos Deudor Solidario
- Información Deudor Solidario: PEP - Operaciones Internacionales - Declaraciones

Proceso de solicitud		
AUTORIZACIÓN PARA EL TRATAMIENTO DE DATOS 1 Si eres menor de edad, ingresa los datos de tu apoderado (podrá ser tu padre, tu madre, tutor o persona que te represente)	DATOS DEL SOLICITANTE 2 Ingresa la información personal del solicitante	DATOS DE SOLICITUD (DATOS DEL PROGRAMA ACADÉMICO A CURSAR) 3 Ingresa los datos del programa académico que deseas cursar
2. REFERENCIAS PERSONALES Y FAMILIARES 4 Ingresa la información de tus referencias familiares y personales	DATOS LABORALES Y FINANCIEROS 5 Aquí se ingresan los datos relacionados con la información laboral y financiera	CARGA DE DOCUMENTOS 6 Realizar carga de documentos
DATOS DEUDOR SOLIDARIO 7 Ingresa en esta sección la información respecto a la persona que va a ser su deudor solidario	INFORMACIÓN DEUDOR SOLIDARIO: PEP - OPERACIONES INTERNACIONALES - DECLARACIONES 8 Personas Públicamente Expuestas - Operaciones Internacionales - Declaración de origen de fondos	



En el campo nombrado **DATOS DE SOLICITUD (DATOS DEL PROGRAMA ACADÉMICO A CURSAR)** podrás seleccionar el departamento, ciudad, Institución de Educación Superior y Programa que deseas cursar. Antes de llegar a este campo, debes completar los anteriores:

Cargo Docente: *	Seleccione
Departamento de la Institución de Educación Superior (IES) : *	<input type="text"/>
Institución de Educación Superior (IES) : *	<input type="text"/>
Programa académico que deseas cursar: *	<input type="text"/>
Nivel Académico : *	<input type="text"/>
Metodología : *	<input type="text"/>
Semestre al que ingresa : *	Seleccione
Duración del Programa académico en Semestres: *	Seleccione
Número de giros que necesita: *	Seleccione
¿Ya se encuentra cursando éste programa?: *	Seleccione
Periodicidad del giro: *	Seleccione



Al darle clic sobre el icono (Departamento de la institución de Educación Superior IES) podrás seleccionar el departamento, ciudad, Institución y programa a cursar:

Asignar Ciudad X

Departamento: BOGOTÁ D.C.

Ciudad: BOGOTÁ D.C.

Institución: PONTIFICIA UNIVERSIDAD JAVERIANA

Programa: COMUNICACIÓN Y LAS CIUDADANIAS

Recuerda:

- ✓ Al culminar el diligenciamiento de cada campo, debes darle clic en GUARDAR y luego en FINALIZAR.

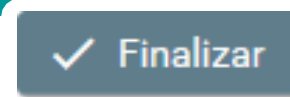
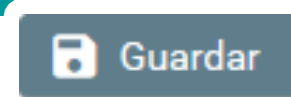



- ✓ En el campo nombrado **CARGA DE DOCUMENTOS**, deberás adjuntar la documentación requerida para completar el proceso de inscripción. Recuerda que esta documentación se encuentra detallada en el documento marco de la convocatoria.
1. Pantallazo de la aceptación del deudor solidario Aprobado en CIFIN
 2. Certificación expedida por la Secretaria de Educación de la entidad territorial certificada a la que está adscrito, en la que conste su vinculación a la misma en calidad de docente en propiedad y de Etnoeducador.

[↪ Completar Solicitud](#)

PENDIENTE PANTALLAZO



Nota 1:

Recuerde que una vez de click sobre el botón **“COMPLETAR SOLICITUD”** no podrá realizar ningún cambio en el formulario.



Nota 2:

La veracidad de la documentación que se presente y de la información suministrada en el formulario de inscripción es responsabilidad única y exclusiva del aspirante, en consecuencia, si en cualquier instancia del proceso de inscripción a las convocatorias y solicitud del crédito condonable se advierten anomalías, inconsistencias o irregularidades atribuibles o conocidas previamente por el beneficiario, se anulará todo el proceso





Una vez inscrito, el educador deberá esperar a la publicación del resultado en la fecha indicada en el calendario de la convocatoria. Para ver su resultado ingrese al siguiente enlace:

<https://portal.icetex.gov.co/Portal/Home/HomeEstudiante/fondos-en-administracion/consulta-resultados>

CONSULTA DE RESULTADO EN ICETEX

Los resultados de las solicitudes de financiación a través de cada línea de crédito, se publican en las fechas programadas en el Calendario.

Tipo de Documento ▾

Documento:





- ✓ Una vez diligenciado el documento de identidad, la página le mostrará una ventana como la que se muestra a continuación:



Oficina virtual
Ingrese a la Oficina Virtual con correo electrónico y contraseña para realizar transacciones referentes a tu crédito.

Si ya tienes usuario y contraseña, por favor inicia sesión, de lo contrario accede al link [Regístrate Aquí](#)

Correo Electrónico

Contraseña

Código de Seguridad

Ingresar

[¿Olvidaste tu contraseña?](#)



Si Usted no Cuenta con Usuario y Contraseña, antes de Continuar usted debe dar clic en “REGISTRARSE AQUÍ”

Cuando termine el registro, usted podrá ingresar para ver los resultados



Titular de diapositiva



**MINISTERIO DE EDUCACIÓN
NACIONAL**

GRACIAS