

SEMINARIO INTERNACIONAL



**Crédito Educativo en la
Educación superior**

**EQUIDAD
&
MOVILIDAD SOCIAL**

Con el apoyo de:

OBJETIVO

Determinar el impacto desde la aplicación de métodos cualitativos y cuantitativos que permita verificar la opinión, favorable o desfavorable de la entidad y del crédito educativo, en los diferentes usuarios de ICETEX



REFERENTES TEORICOS

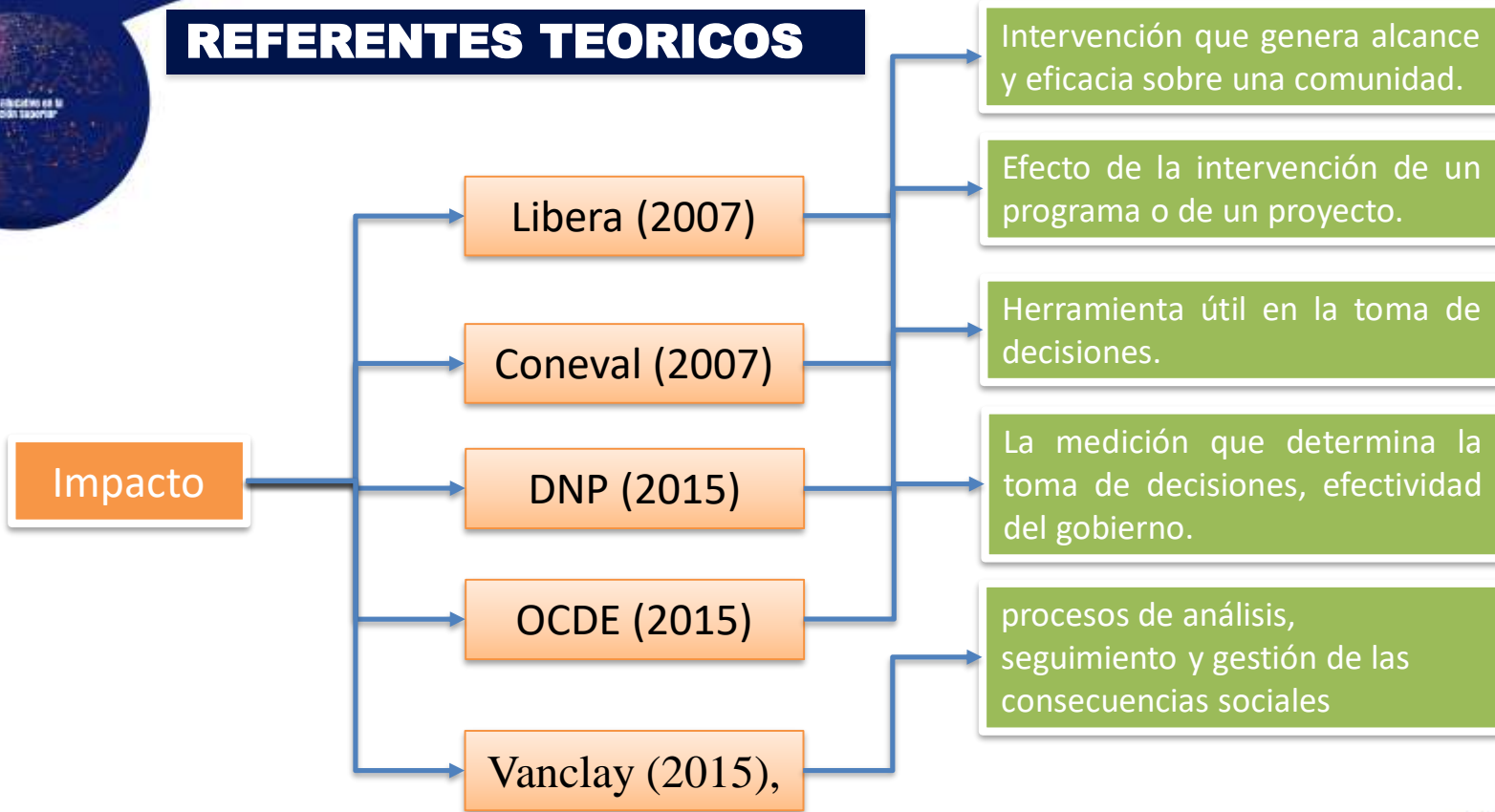

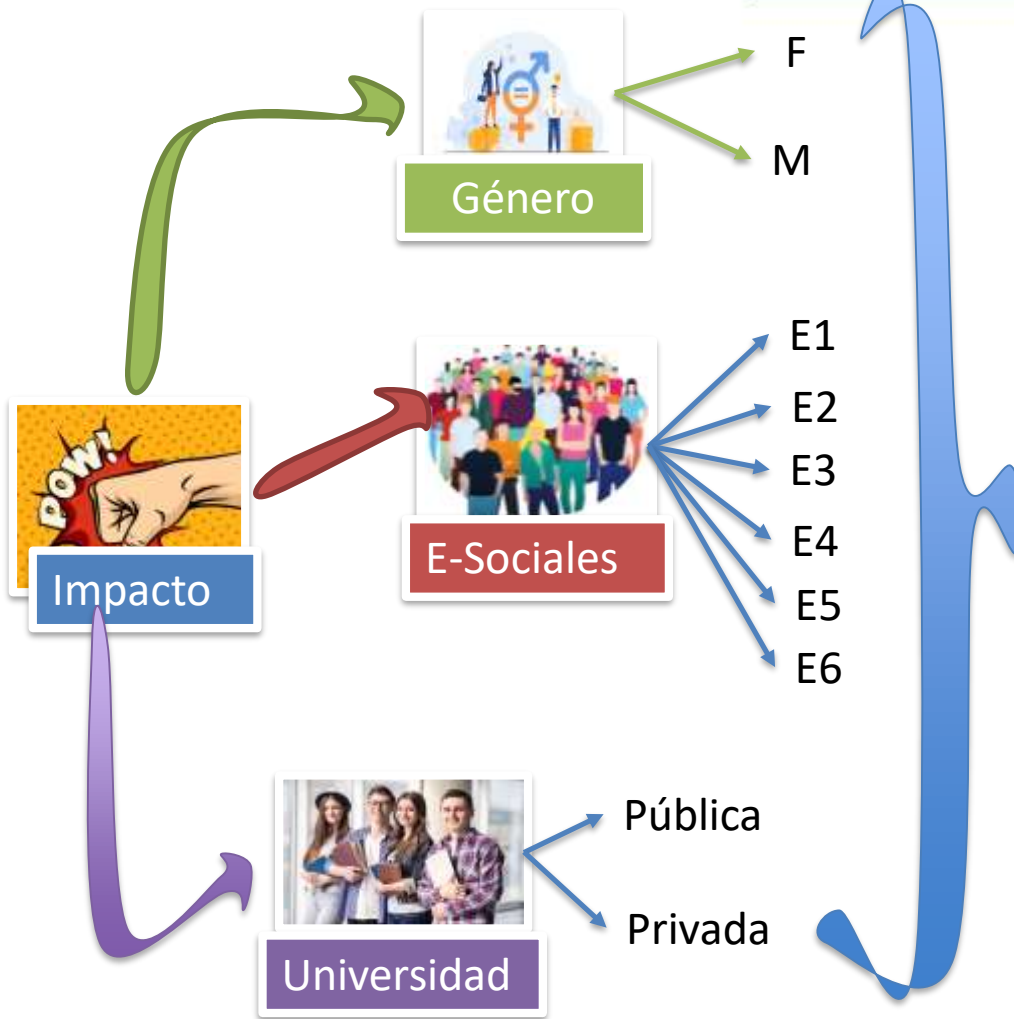



Impacto



Género

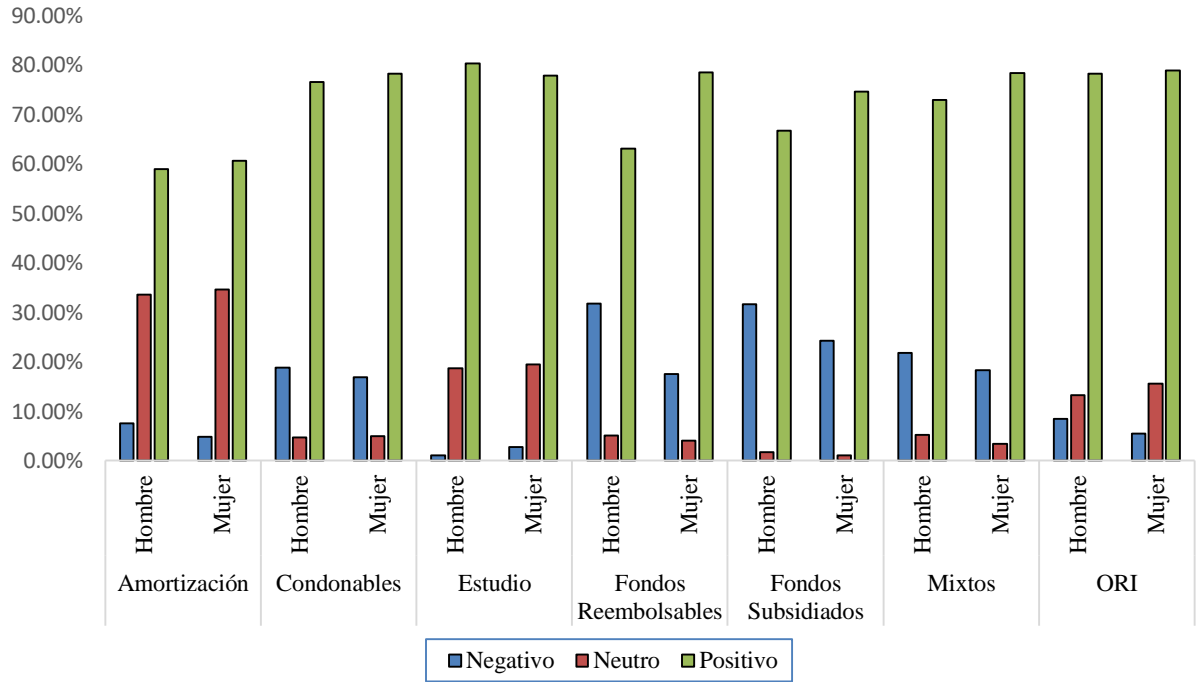

Impacto que tuvo el ICETEX en la vida de los colombianos



Impacto



Universidad

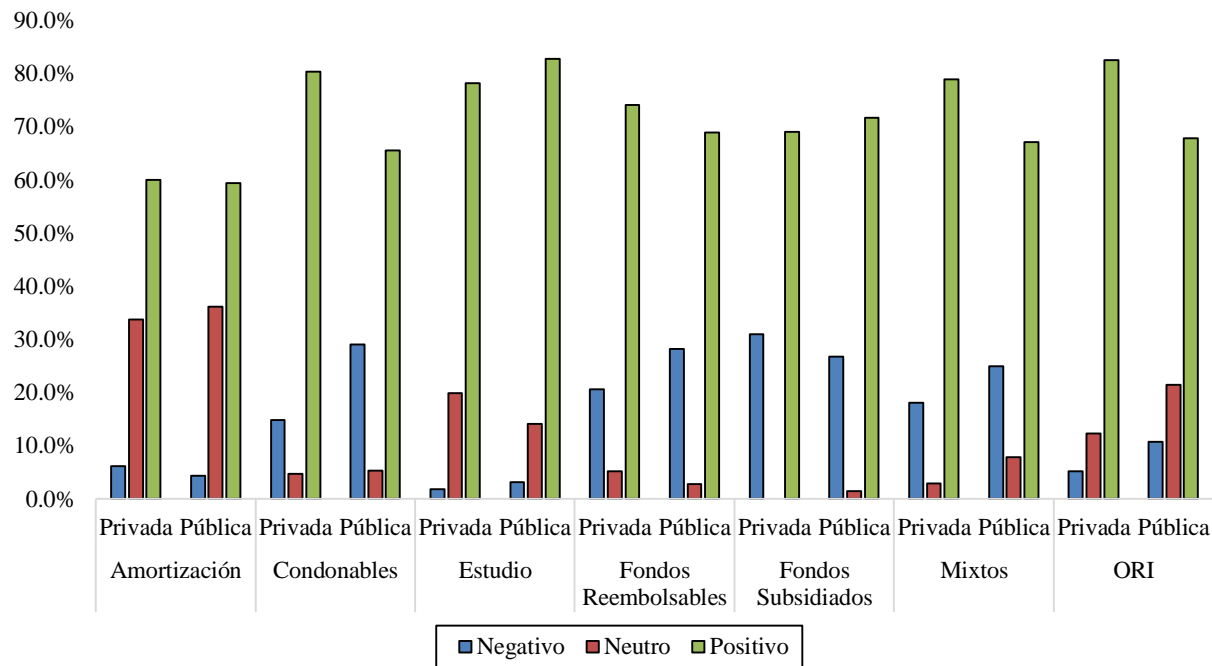

Impacto que tuvo el ICETEX en la vida de los colombianos



EQUIDAD MOVILIDAD SOCIAL



120.00%

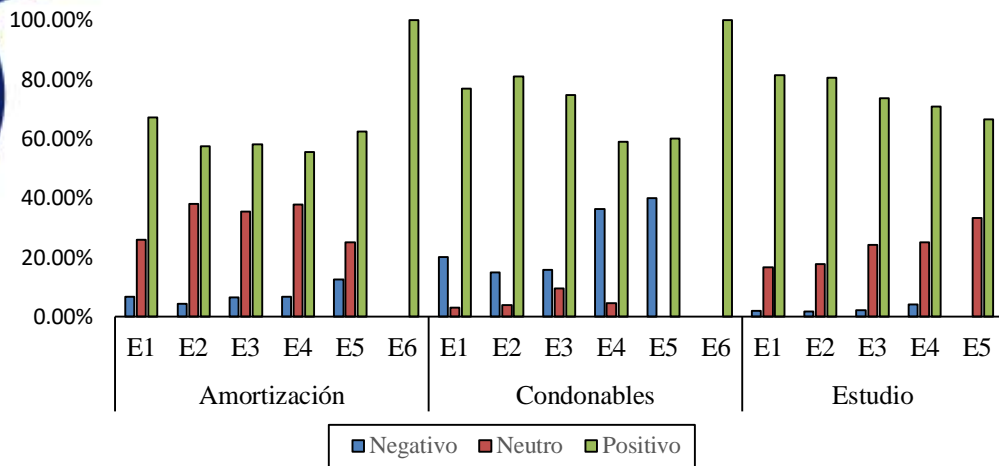

120.00%

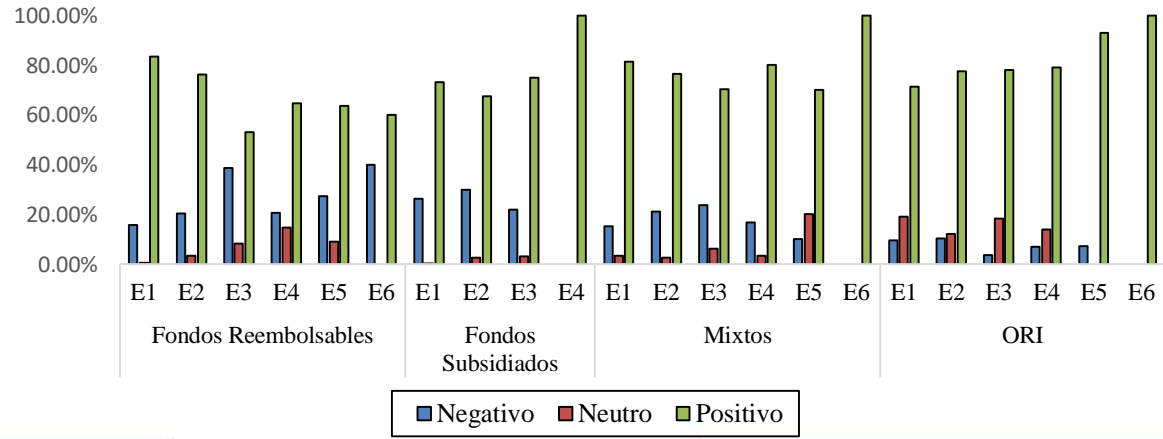

70.00%



Impacto- Imagen

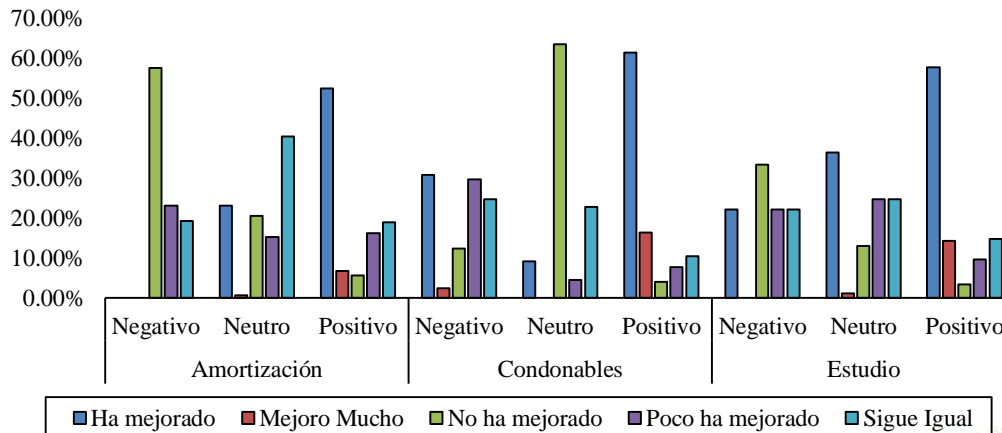
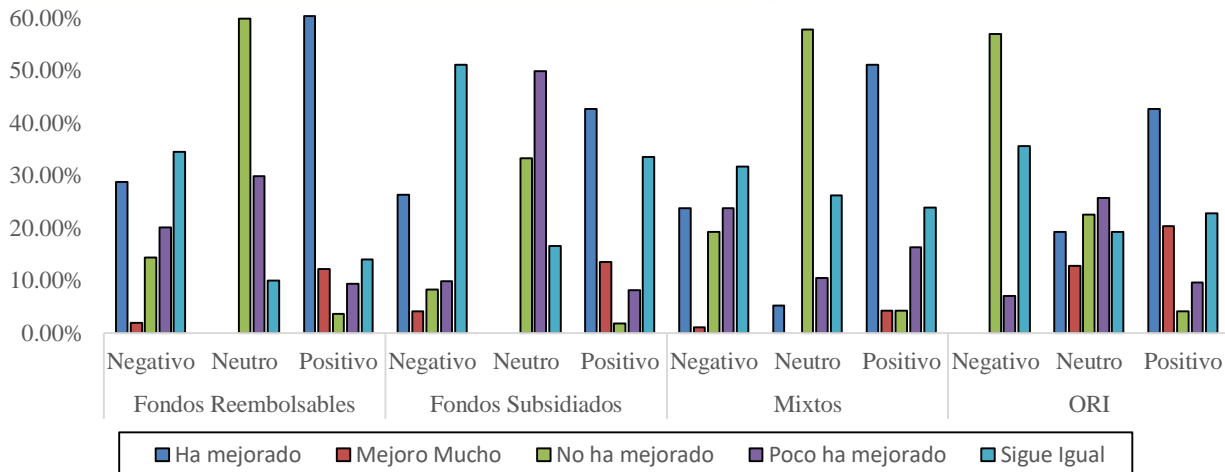

Conclusiones

Por genero el impacto que ha producido el ICETEX en la vida de los colombianos, en proporción es mas alto, el positivo que el negativo o el neutro. En la mayoría de los casos, la mujer tiene una posición mas positiva de la entidad.

Por Universidad el impacto que ha producido el ICETEX en la vida de los colombianos, en proporción sigue siendo mas alto, el positivo que el negativo o el neutro. En la mayoría de los casos, la universidad privada tiene una posición mas positiva de la entidad.

Por estrato social el impacto que ha producido el ICETEX en la vida de los colombianos, en proporción sigue siendo mas alto, el positivo que el negativo o el neutro. En los fondos reembolsables, los estratos bajos presentan impacto de mayor positividad.

En los casos en que el usuario valora como positivo el impacto del ICETEX en la vida de los colombianos, la imagen mejora y mejora mucho.



REFERENTES

- Coneval (2007). Guión del Análisis de Factibilidad para llevar a cabo una Evaluación de Impacto. En línea: <https://bit.ly/3EtQkqn>
- DNP (2015). *Guía Metodológica de Análisis de Impacto Normativo. Documento en línea: <https://bit.ly/3vsAJDc>*
- Libera, B. E. (2007). Impacto, impacto social y evaluación del impacto. *Acimed*, 15(3), 0-0.
- OCDE (2015). Guía Metodológica de Análisis de Impacto Normativo. Documento en línea: <https://bit.ly/3EoFHVC> .
- Vanclay, F. (2005). Evaluación de Impacto Social: Lineamientos para la evaluación y gestión de impactos sociales de proyectos. *Fargo: International Association for Impact Assessment*.

SEMINARIO INTERNACIONAL



**Crédito Educativo en la
Educación superior**

**EQUIDAD
&
MOVILIDAD SOCIAL**

Con el apoyo de: